71Dance Camp

Program Introduction

프로그램 소개서

GLOBAL K-POP DANCE CAMP

71ENT / AGENCY

Contents

01 71 DANCE CAMP
캠프 소개 03–05

02 BUSINESS & PROGRAM OVERVIEW
사업 · 프로그램 · 워크숍 · 미디어 06–11

03 WORLD-CLASS INSTRUCTOR LINEUP
월드클래스 강사진 · 아티스트 협업 경력 12–13

04 CORE INFRASTRUCTURE & NETWORK
대표 · 71 에이전시 인프라 · 연혁 · 개최 국가 · 협찬 실적 14–20

05 GLOBAL EXPANSION: 2026 SEOUL CAMP
2026 서울 캠프 런칭 · 일정 · 패키지 21-22

06 USE OF FUNDS & FUTURE VISION
기대효과 · 성과(KPI) · 기대 수익(ROI) 23-25

Q&A / CONNECT
문의 26

71DANCE CAMP

K-POP 최정상 안무가와
글로벌 댄서들을 연결하는 K-댄스 통합 플랫폼



71 Agency의 독보적인 공연 제작 및 캐스팅 인프라를 바탕으로, 글로벌 댄서들에게 최상급 K-POP 교육과 무대 퍼포먼스 경험을 제공하여 글로벌 K-댄스 생태계를 선도합니다.

실전 경험으로 검증된 글로벌 K-댄스 비즈니스 역량



8+ Years

8년 이상의 K-POP 프로젝트 기획·운영 노하우

140+ Workshop

140회 이상의 글로벌 댄스 워크샵 진행

10% Growth

연평균 10% 이상의 지속적인 참가자 성장률

10000+ Reached

전 세계 10,000명 이상의 글로벌 댄서 타깃 도달

PURPOSE

71 Dance Camp는 전문 교육과 글로벌 무대를 잇는 독보적인 K-댄스 인프라를 구축하며,
지속 가능한 글로벌 비즈니스 성장을 위한 투자를 전개합니다.





GLOBAL INFRASTRUCTURE

전 세계 주요 도시를 연결하는 독보적인 글로벌 댄스 캠프 네트워크 구축

ARTIST & BRAND SYNERGY

K-POP 안무가 IP와 글로벌 브랜드의 전략적 파트너십 창출

CAREER ECOSYSTEM

교육-오디션-무대 데뷔로 이어지는 유기적인 수익 및 성장 모델 확립

71Dance Camp

글로벌 댄스 교육 · 아티스트 · 브랜드 연결 플랫폼

교육 경험을 기반으로 아티스트·콘텐츠·파트너십을 연결

01 B2C 교육 사업

글로벌 댄스 커뮤니티 · 오리지널 캠프 참가비 · 프리미엄 클래스

EDUCATION

02 B2B 파트너십

글로벌 브랜드 협찬 · 인플루언서 공동 캠페인 · B2B 제휴 네트워크

PARTNERSHIP

03 콘텐츠 사업

글로벌 댄스 퍼포먼스 · 브랜디드 콘텐츠 · 숏폼 바이럴 프로덕션

CONTENT

04 아티스트 사업

강사 섭외 · 워크숍 투어 · 캐스팅 · 협업 기회 연결

ARTIST

SUSTAINABLE REVENUE

지속 가능한 수익 다각화

참가비 및 교육 사업 수익 + 글로벌 브랜드 스폰서십
콘텐츠 IP 바이럴 수익 + 아티스트 연계 비즈니스 확장

세계 최정상 K-POP 아티스트 안무가의 하이엔드 코칭







CAMP PROGRAM

01 K-POP Dance Class

02 Choreography

03 Basic / Foundation

04 Performance Training

05 Audition

06 Special Class

07 Q&A / Artist Talk

08 Networking

09 Certificate

글로벌 워크숍
현지 댄서를 만나는 입구

71Dance Camp 글로벌 워크숍은 K-POP 현업 안무가가 해외 현지에서 직접 진행하는 클래스입니다. 지금까지 100회 이상, 16개 국가·지역에서 진행했으며, 현지 댄서를 발굴해 캠프와 오디션으로 연결하는 입구 역할을 합니다.

140+ 글로벌 댄스 워크숍

16 개 국가·지역

PROCESS

01 현지 모집 · 발굴

02 현업 안무가 클래스

03 캠프 · 오디션 연계

WORKSHOP POSTERS



K-POP Festival
NY



K-POP Academy
Berkeley & SF



Dance Workshop
France



Dance Workshop
Sydney

워크숍 1회 평균 참가자 수 · 평균 참가비

80명 (회당 평균) | 7만 원 (1인 평균 참가비)

시각적 완성도, 트렌드를 선도하는 전문 프로덕션이 제작







- 현장의 몰입감을 담아내는 전문 디렉터의 밀착 아카이빙
- 오직 참가자만을 위한 프리미엄 포토·비디오 제공
- 글로벌 공식 메가 퍼포먼스 뮤직비디오 제작
- 채널 송출 및 개인 커리어 포트폴리오 연계

전 세계 댄서들과 함께한 2026 캠프 현장















2026 71DANCE CAMP IN LONDON





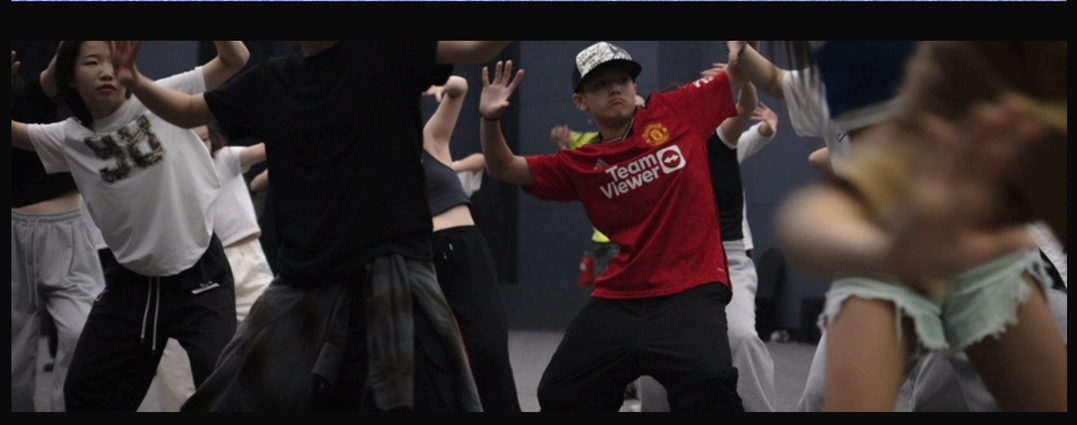



2026 71DANCE SUMMER CAMP IN SEOUL

글로벌 댄서들과 함께 만든 가장 뜨거웠던 순간









VIDEO

캠프 하이라이트 영상
QR 스캔으로 바로 보기

OFFICIAL INSTAGRAM

@71.ent
@71_agency

더 많은 후기와 현장 영상은
공식 인스타그램에서 확인하세요

INSTRUCTOR

LINE UP



BABYJOO

CHOREOGRAPHER / DANCER

Mnet 스트릿 월드 파이터 디렉터스 워 출연
대표 이력: ALLDAY PROJECT - <Famous>
전소미 - <Fast Forward>
수상 경력: 왁킹 배틀 총 26회 우승



BADA LEE

CHOREOGRAPHER / DANCER

Mnet 스트릿 월드 파이터 디렉터스 워 출연
Mnet 스트릿 우먼 파이터 2 우승 (베베)
대표 이력: ZICO - 〈새삥 (Prod. ZICO)〉
Jennie - <like JENNIE>
SuperM: 〈호랑이 (Tiger Inside)〉



KASPER

CHOREOGRAPHER / DANCER

Mnet 스트릿 월드 파이터 디렉터스 워 출연
대표 이력: 태민 - <Guilty>
SHINee - <Don’t call me> , <Hard>



Back Kooyoung

CHOREOGRAPHER / DANCER

Mnet 스트릿 월드 파이터 디렉터스 워 우승
Mnet 스트릿 맨 파이터 출연 (원밀리언)
대표 이력: EXO - <Love Shot>, <Ko Ko Pop>
The boys - <The Stealer>



Kwon Twins

CHOREOGRAPHER / DANCER

Mnet 스트릿 맨 파이터 출연 (YGX)
대표 이력: GD - <Biiig>, <POWER>
빅뱅, 2NE1, 블랙핑크 메인 댄서



VATA

CHOREOGRAPHER / DANCER

Mnet 스트릿 맨 파이터 우승 (위댐보이즈)
대표 이력 : ZICO - 〈새삥〉
Jennie - <like JENNIE>
SuperM - 〈호랑이 (Tiger Inside)〉



Choi Young Jun

CHOREOGRAPHER / DANCER

net 스트릿 맨 파이터 출연 (원밀리언)
대표 이력: 세븐틴 - <손오공>, <예쁘다>
TWS - <첫 만남은 계획대로 되지 않아>
BTS - < I NEED YOU>



RENAN

CHOREOGRAPHER / DANCER

Mnet 스트릿 월드 파이터 디렉터스 워 출연
대표 이력: asepa - <Armageddon>, <Whiplash>
ILLIT - <Magnetic>

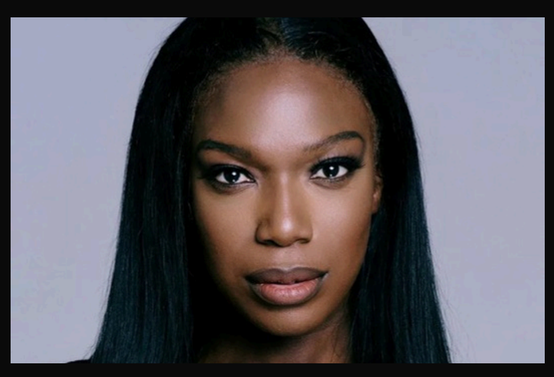

KANY

CHOREOGRAPHER / DANCER

2026카타르 월드컵 안무 총괄 <Shakira - <Dai Dai>
대표이력: Beyonce - <Renaissance World Tour>
VIVIZ - <MANIAC>



J HO

CHOREOGRAPHER / DANCER

Mnet 스트릿 맨 파이터 우승 (Just Jerk)
대표 이력: VERIVERY - <Tag Tag Tag>
이기광 - <Don't Close Your Eyes>
Body Rock 2016 우승

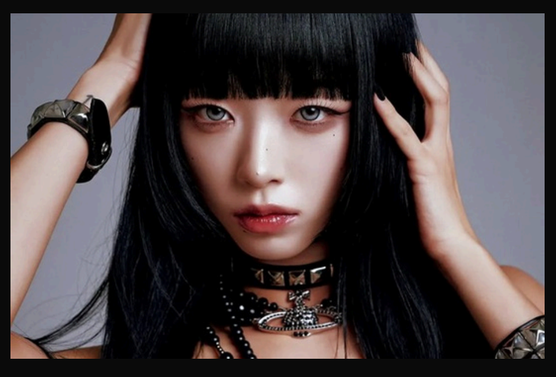

REDY

CHOREOGRAPHER / DANCER

Mnet 스트릿 우먼 파이터 2 출연 (원밀리언)
대표 이력: Asepa - <KISS N TELL>
KiiiKiii - <404 (New Era)>
최예나 - <네모네모>, <STAR>



BLACK Q

CHOREOGRAPHER / DANCER

Mnet 스트릿 맨 파이터 출연 (어때)
대표 이력: 뉴진스 - <ETA>, <HYPE BOY>, <Ditto>
MEOVV - <Burnning UP>



Hyojin Choi

CHOREOGRAPHER / DANCER

Mnet 스트릿 우먼 파이터 출연 (원트)
Mnet 월드 오브 스트릿 우먼 파이터 출연 (범접)
대표 이력: 엄청화 -<Dreamer>
효린 - <Blue Moon>



Mina Myoung

CHOREOGRAPHER / DANCER

Mnet 스트릿 우먼 파이터 2 출연 (딥앤댑)
Mnet 스트릿 우먼 파이
대표 이력: asepa - <Armageddon>, <Whiplash>
ILLIT - <Magnetic>



Honey J

Girls Hlphop/ DANCER

Mnet 스트릿 우먼 파이터 우승 (홀리뱅)
Mnet 월드 오브 스트릿 우먼 파이터 출연 (범접)
대표 이력: 박재범 - <몸매>



AMY

CHOREOGRAPHER / DANCER

Mnet 스트릿 우먼 파이터 2 출연 (원밀리언)
대표 이력: Asepa - <KISS N TELL>
KiiiKiii - <404 (New Era)>
최예나 - <네모네모>, <STAR>

71ENT / AGENCY

ARTIST COLLABORATIONS



ATEEZ



G.Dragon



TAEYANG



J.Y.P



Girls' Generation



RAIN



PSY



Wonder Girls



BOA



S.E.S

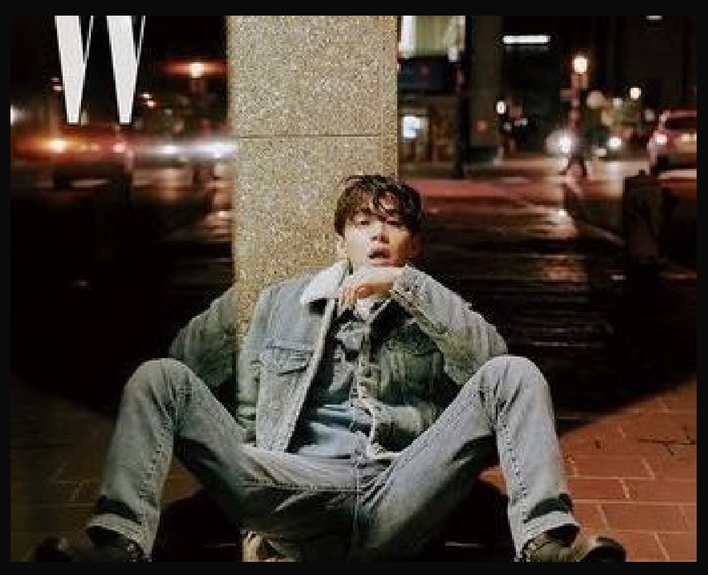

Henry



g.o.d

71ENT / AGENCY

30년 현역 대표가 이끄는 71에이전시 인프라



REPRESENTATIVE

최기석

71 ENTERTAINMENT / 71 AGENCY 대표

30년 현역 | 댄서 | 안무가 | 작곡가

소속 인원	누적 푸로젝트
300+	500+

MESSAGE

SM·JYP·싸이 등 K-POP 레전드 아티스트와 함께해 온 30년 경력의 디렉터가 직접 이끕니다. 국내 최다 전문 인력과 독보적인 에이전시 인프라를 바탕으로, 댄서·안무가·프로듀서 등 K-업계 모든 전문가와 글로벌 무대를 하나로 연결합니다.

협업 가능한 분야

댄서 | 안무가 | 디렉터 | 프로듀서 | 트레이너 | 콘서트 연출가

주요 협업 파트너사

SM | JYP | YG | HYBE | STARSHIP | PLEDIS | KQ | The BLACK LABLE

HISTORY

2019

첫 캠프 운영

- Global 71Dance Camp 런칭
- 전문 안무가 인프라 구축
- 안무 제작 및 캐스팅 착수

2021

글로벌 캠프 런칭

- 기획사 비공개 오디션 프로그램 연계
- 고화질 퍼포먼스 영상 제작 시스템 구축

2023

글로벌 네트워크 확장

- 해외 참가자 및 글로벌 스튜디오 협업 확대
- 누적 참가자 및 브랜드 제휴 성과 달성
- 댄서 커리어 연결형 오디션 고도화

2026

K-댄스 플랫폼 도약

- 2026 Dance Camp in Seoul 추가 개최
- 글로벌 브랜드 및 아티스트 협업 확대
- 교육-오디션-무대 데뷔 일체형 시스템 확립

GLOBAL EXPERIENCE

2022

2022.04
Seoul

2022.05
NY

2022.05
LA

2022.09
London

2022.09
Melbourne

2022.10
Sydney

2023

2023.08
Seoul

2023.10
Sydney

2024

2024.05
Myanmar

2024.07
Thailand

2024.12
Seoul

2025

2025.02
Vancouver

2025.02
Toronto

2025.04
Melbourne

2025.05
London

2025.06
Indonesia

2025.09
Hong Kong

2026

2026.08
Seoul

2026.08
London

2026.08
Myanmar

총 19회 · 13개 도시·국가

* 최근 4년 기준 (2022년~2026년)

트렌드를 선도하는
글로벌 브랜드들과 협업

24+

최근 약 2년간 협찬 협력 브랜드

147+

협업브랜드 수

협력 브랜드 사례



인생네컷



Red Bull



Royal D

협력 분야 · 7개 카테고리

- 패션·의류
- 모자·액세서리
- 화장품·뷰티
- 음식·식품
- 음료·에너지드링크
- 포토부스·라이프스타일
- 여행·테크

단순한 협찬을 넘어, 브랜드의 메시지를 글로벌 댄서들과 팬들에게 가장 트렌디하게 전달하는 입체적인 협력을 만들어 갑니다.

입증된 마케팅 성과
현재까지 만들어 온 결과

1500+

콘텐츠 수

147+

협업 브랜드 수

3,000만

누적 조회수

CASE

소속 댄서 SNS 콘텐츠 단 1회 노출만으로 협찬 의류 초도 물량 전량 완판 및 브랜드 공식몰 유입 폭증 기록





FEATURED CONTENTS

BRAND COLLABORATION

ARTIST DIRECTION

GLOBAL WORKSHOP

※ 누적 조회수는 협업한 기준입니다.

PARTNERS

함께 만들어온 프로젝트

스포츠 · 엔터테인먼트 · 브랜드 · 글로벌까지 다양한 파트너와 협업하여 더 큰 가치를 만들어가고 있습니다.

MEDIA 방송 · 뉴미디어 · 콘텐츠 플랫폼

Mnet · SBS · MBC · KBS · MMA

ENTERTAINMENT 아티스트 · 댄스 크루 · 엔터테인먼트

YG · THE BLACK LABEL · PLEDIS · JYP · SOURCE MUSIC

EDAM · HYBE · KOZ ENTERTAINMENT · STARSHIP · IST

SM ENTERTAINMENT · FNC · WAKEONE · CUBE · KQ

BRAND & MARKETING 글로벌 브랜드 · 콘텐츠 · 마케팅

LG U+ · Samgsung · Hyundai · Red Bull · Sudden Attack · SONY

Northface · Coca-Cola · Panasonic · Croscs · Asics · CJ

GLOBAL Korea · USA · Europe · Asia · Oceania

Korea · USA · Europe · Asia · Oceania

FROM LOCAL PROJECTS TO GLOBAL COLLABORATIONS

전 세계가 주목하는 K-DANCE 글로벌 노출 및 마케팅 파급력

AVERAGE · 평균치

100~300만+

캠프 포스터
평균 조회수

1,000만+

사진·영상 합산
평균 조회수

약 500만+

공식 계정 집계
콘텐츠 평균 조회수

참가자와 K-POP 팬의 자발적인 공유 및 재업로드로 실제 노출 규모는 공식 집계치를 상회하며, 협찬 브랜드가 노출된 의류와 굿즈가 전 세계 팬들에게 자연스럽게 각인되는 최적의 마케팅 효과를 제공합니다.

ACTUAL · 실적 (공식 집계)

공식 계정 팔로워 수

4.1만

실제 콘텐츠 조회수

10만

주요 노출 국가

영국

약 3,000만 +

현재까지 누적 조회수
*71 참여 작품 기준





※ 조회수는 예상치이며 실제 성과와 구분합니다.

71DANCE CAMP in Winter

SEOUL 2026



K-POP 현업 안무가·댄서와 함께하는 글로벌 댄스 캠프

2026년 겨울 서울에서 개최되는 프리미엄 글로벌 댄스 캠프입니다. 글로벌 무대에서 활약하는 최정상 안무가의 밀착 트레이닝부터 전 세계 댄서들과 완성하는 프로페셔널 퍼포먼스 무대까지, 댄서로서의 완벽한 성장을 이루는 4박 5일의 여정을 선사합니다.

DATE

12.26 – 12.30

2026년 토요일 ~ 수요일

DURATION

4박 5일

일산 · 대한민국

GLOBAL CAMP COUNTRIES

한국 · 미국 · 핀란드 · 폴란드 · 영국 · 호주 · 일본 · 스페인 · 멕시코 · 브라질 · 대만 · 캐나다 · 인도네시아 · 태국

71ENT / AGENCY

2026 겨울 댄스캠프 일정과 패키지

12.26(토) – 12.30(수) · 4박 5일

서울 YMCA 고양국제청소년문화센터 유스센터
경기 고양시 일산동구 애니골길 97 (풍동 1339)

5-DAY FLOW

D1
입국 · 오리엔테이션

D2
K-POP 트레이닝 · 네트워킹

D3
마스터 클래스 · 아티스트 토크

D4
오디션 · 퍼포먼스 촬영

D5
파이널 클래스 · 수료식

PACKAGES

PACKAGE A

1,400,000원

ALL INCLUSIVE
수업 10회
4박 5일 숙박
공항 이동 포함

PACKAGE B

250,000원

ONE-DAY
수업 4회
숙박·공항 불포함

PACKAGE C

70,000원

SINGLE CLASS
수업 1회
숙박·공항 불포함

레지던스 4인실 · 식사 10식 (뷔페) · 수업 10회 · 오디션
전용 티셔츠 · 공식 수료증 · 한 · 영 · 중 · 일 실시간 통역 · 공항 셔틀

공식 채널과 개인 SNS로 퍼지는 글로벌 바이럴

01 **전문 촬영**
전문 영상 감독이 캠프 현장 사진·영상을 촬영

02 **참가자 제공**
참가자 전원에게 전문 촬영 사진과 영상 제공

03 **공식 SNS 업로드**
공식 SNS에 강사와 참가자의 댄스 영상 업로드

04 **참가자 공유**
참가자가 자신의 SNS에 공유하며 전 세계로 확산

05 **브랜드 콘텐츠**
제품 착용·로고 노출·현장 체험, 협찬 제품 댄스 영상으로 지속적인 홍보

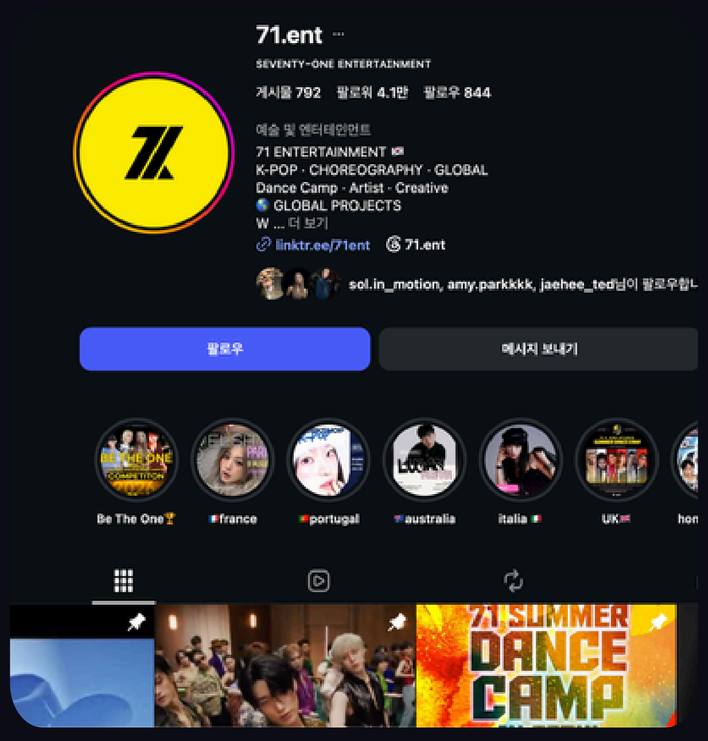





확장성과 지속 가능성을
모두 갖춘 글로벌 댄스 플랫폼

연도별 참가자 수

500+

재참가율

35%

연평균 참가자 성장률

10%+

공식 계정 팔로워

4.1만

참여 작품 누적 조회수

3,000만

협업 · 협찬 브랜드

147+ / 24+

연도별 참가자 수 (명)



71DANCE CAMP가 만드는 글로벌 새로운 가치

참가비 매출 산식 예시 · PACKAGE A 1,400,000원 기준

30명 참가	50명 참가	100명 참가
4,200만원	**7,000만원**	**1억 4천만원**

※ 참가 인원은 가정한 산식 예시이며, 실제 모집 목표·비용은 확정 후 반영합니다.

FINANCIAL RETURN

참가비 · 스폰서십 · 콘텐츠 수익 확대

예상 파급 효과

STRATEGIC RETURN

글로벌 브랜드 노출 · 네트워크 · 콘텐츠 자산

정성적 효과

참가자	세계적 트레이닝 수료와 글로벌 커넥션
파트너·투자자	트렌디한 문화 콘텐츠와 브랜드 연결, 강력한 오프라인 몰입 경험
71 DANCE CAMP	지속 가능한 글로벌 댄스 플랫폼 구축과 독보적 브랜드 입지 강화

세계적 댄서들의 열정과 브랜드의 아이덴티티가 만나
가장 강력한 글로벌 임팩트를 완성합니다.

Let's Connect

71Dance Camp 투자 · 제휴 문의

E-MAIL 71dancecamp@gmail.com

PHONE 010.7266.8915

WEBSITE www.71agency.com

INSTAGRAM @71.ent / @71_agency